

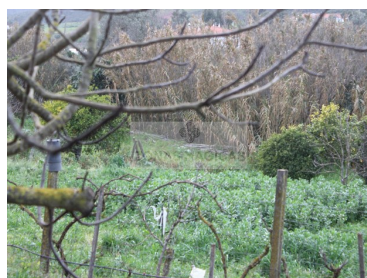

## Mexilhoeira Grande - Terreno



 **280**  
Área (m<sup>2</sup>)

 **11220**  
Área terreno (m<sup>2</sup>)

 **Garagem**

 **Piscina**

**299 000 €**  
(EUR €)

### Terrenos com possibilidade de construção

Zonas mágicas tem para si, a oportunidade de adquirir este magnífico Terreno onde pode construir a sua moradia de sonho.

Composto por três lotes, onde tem a possibilidade de construir uma moradia com 280m<sup>2</sup>.

Com Eletricidade, furo, água do canal, e água da rede.

Horta e várias árvores de fruto assim como:

Figueiras, amendoeiras, oliveiras, alfarrobeiras entre outras.

Com um armazém de apoio agrícola e ainda uma zona para animais com cavalariças.



**Ana Margarida**

932737727 <sup>2</sup>

amargarida.zonasmagicas@gmail.com

T +351 913 389 223 <sup>2</sup> · T +351 912 753 689 <sup>2</sup> · E [zonasmagicas.lda@gmail.com](mailto:zonasmagicas.lda@gmail.com)

Estrada Nacional 125 nº43A, Odiáxere  
AMI 15213

<sup>1</sup> (Chamada para rede fixa nacional) | <sup>2</sup> (Chamada para rede móvel nacional)



Numa zona sossegada, de fácil acesso.

A Zonas Mágicas e os seus agentes estão disponíveis para ajudar na aquisição deste Terreno.

Não perca esta excelente oportunidade!

Marque já a sua visita!

## Características da Propriedade

- Aquecimento
- Pré instalação de ar condicionado
- Jardim
- Alpendre para Automóvel
- Ano construção: 2025
- Vidros Duplos
- Cozinha Equipada
- Piscina
- Garagem
- Vedação
- Porta de Entrada de Alta Segurança



**Ana Margarida**

932737727 <sup>2</sup>

amargarida.zonasmagicas@gmail.com

T +351 913 389 223 <sup>2</sup> · T +351 912 753 689 <sup>2</sup> · E [zonasmagicas.lda@gmail.com](mailto:zonasmagicas.lda@gmail.com)

Estrada Nacional 125 nº43A, Odiáxere  
AMI 15213

<sup>1</sup> (Chamada para rede fixa nacional) | <sup>2</sup> (Chamada para rede móvel nacional)