

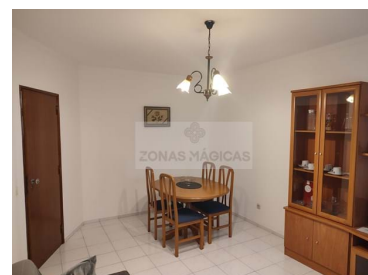



## Portimão - Appartement



 **2**  
Des chambres

 **1**  
Salles de bain

 **71,2**  
Aire (m<sup>2</sup>)



**N/A**  
(EUR €)

### Appartement à Portimão à côté de Aqua

Laissez-vous enchanter par ce charmant appartement situé dans la ville de Portimão. Avec deux grandes chambres et une salle de bain, cette propriété offre l'espace et le confort parfaits pour une vie urbaine détendue.

L'appartement d'une superficie généreuse de 71,2 mètres carrés, a été construit en 1993 et est en excellent état. Equipé de la climatisation, il assure un confort optimal tout au long de l'année. Rez-de-chaussée.

L'emplacement central de cette propriété permet un accès facile à toutes les commodités de la ville, des magasins et restaurants aux écoles et aux transports en commun. Parking sur la place de l'immeuble.



**António Ramos**

912436327 <sup>2</sup>

antonior.zonasmagicas@gmail.com

T +351 913 389 223 <sup>2</sup> · T +351 912 753 689 <sup>2</sup> · E [zonasmagicas.lda@gmail.com](mailto:zonasmagicas.lda@gmail.com)

Estrada Nacional 125 nº43A, Odiáxere  
AMI 15213

<sup>1</sup> (Appel vers le réseau fixe national) | <sup>2</sup> (Appel réseau mobile national)



Appartement à monétiser dans un logement local.

Ne manquez pas l'occasion d'acheter ce charmant appartement qui combine la tranquillité d'une maison confortable avec la commodité de la vie urbaine. Planifiez votre visite dès maintenant et découvrez votre nouvelle maison à Portimão.

ZonesMágicas et ses agents sont disponibles pour vous aider à acquérir cet appartement.

Réservez votre visite dès maintenant.

## Caractéristiques de la propriété

- Air-conditionner
- sans ascenseur
- Certification énergétique: En cours
- Année de construction: 1993
- Situation centrale



**António Ramos**

912436327 <sup>2</sup>

antonior.zonasmagicas@gmail.com

T +351 913 389 223 <sup>2</sup> · T +351 912 753 689 <sup>2</sup> · E [zonasmagicas.lda@gmail.com](mailto:zonasmagicas.lda@gmail.com)

Estrada Nacional 125 nº43A, Odiáxere  
AMI 15213

<sup>1</sup> (Appel vers le réseau fixe national) | <sup>2</sup> (Appel réseau mobile national)